



GOBIERNO DE LA
REPÚBLICA DOMINICANA

MINERÍA



Sistema de Gestión de Concesiones Mineras

Theyder Moquete

Encargado de TIC

Sistema de Gestión de Concesiones Mineras

Marco Legal Minero de la República
Dominicana

Leyes y Reglamentos Vinculantes.

- Ley 146-71 del 4 de Julio de 1971
- Resolución No. R-MEM-REG-002-2017
- Reglamento de Aplicación 207-98

Tipos de Derechos Existentes

- **Concesión de Exploración**
- **Concesión de Explotación**
- **Plantas de Beneficios**
- **Reservas Ficales**
- **Reservas Ficales**
- **Denuncias de Sustancias Minerales**



MINERÍA

Concesión de Exploración

Diagrama de proceso concesión de exploración

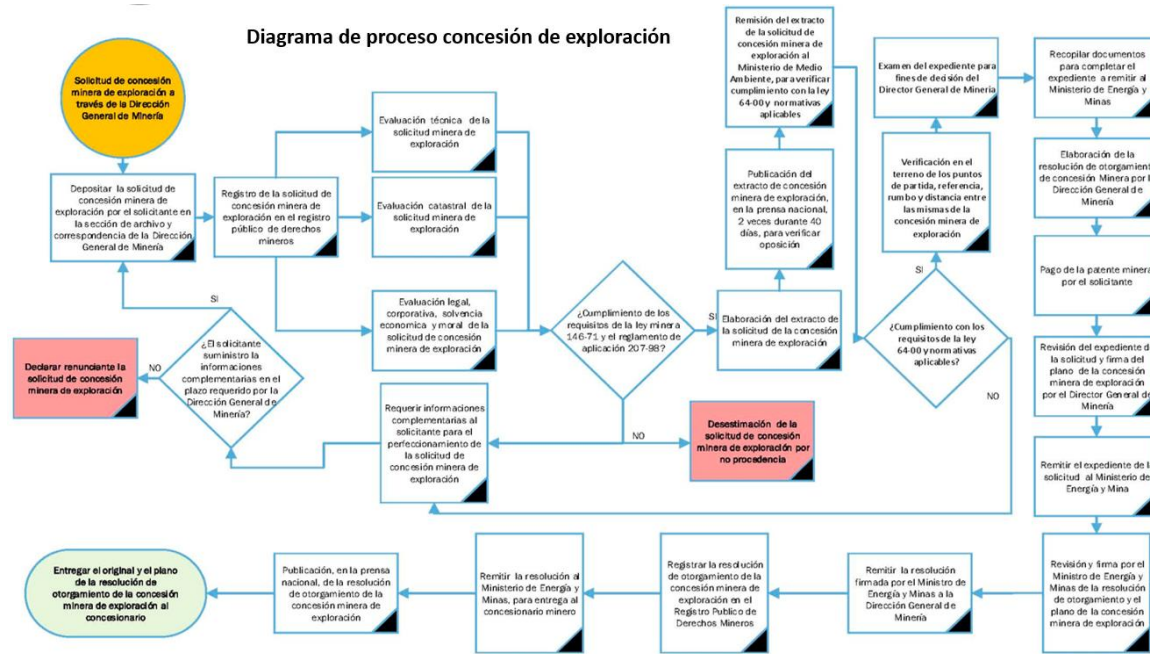

Concesión de Explotación

Diagrama de proceso de concesión de explotación

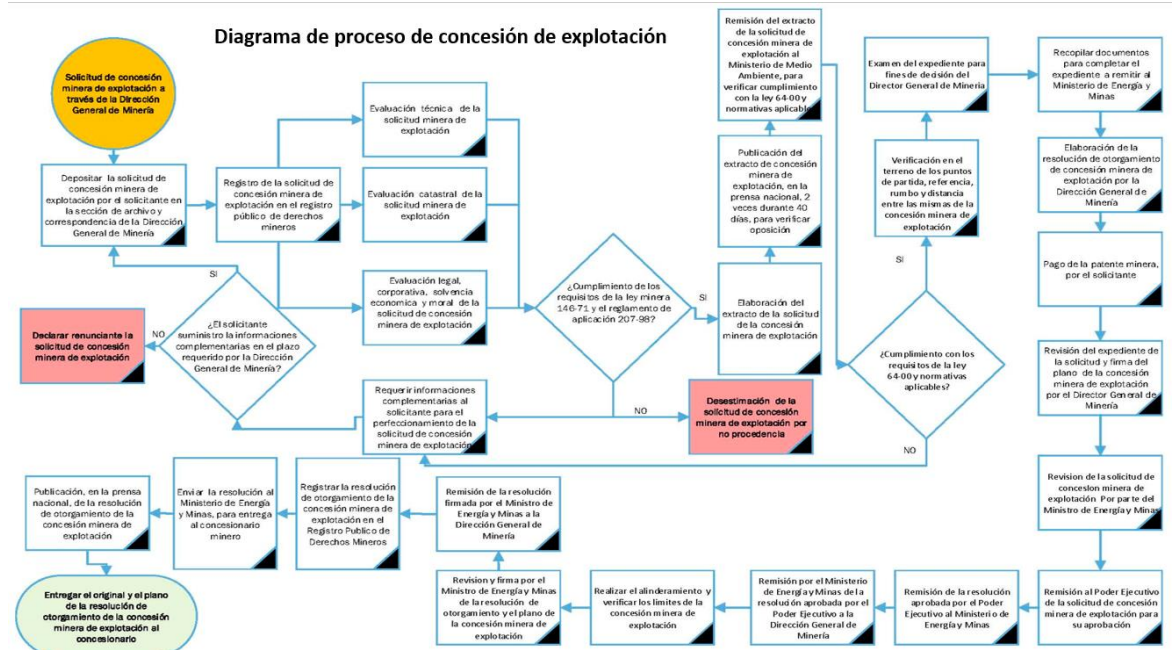



Concesión de Exploración

Concesión de Exploración

Diagrama de procesos planta de beneficios



Diagrama de procesos de reservas fiscales



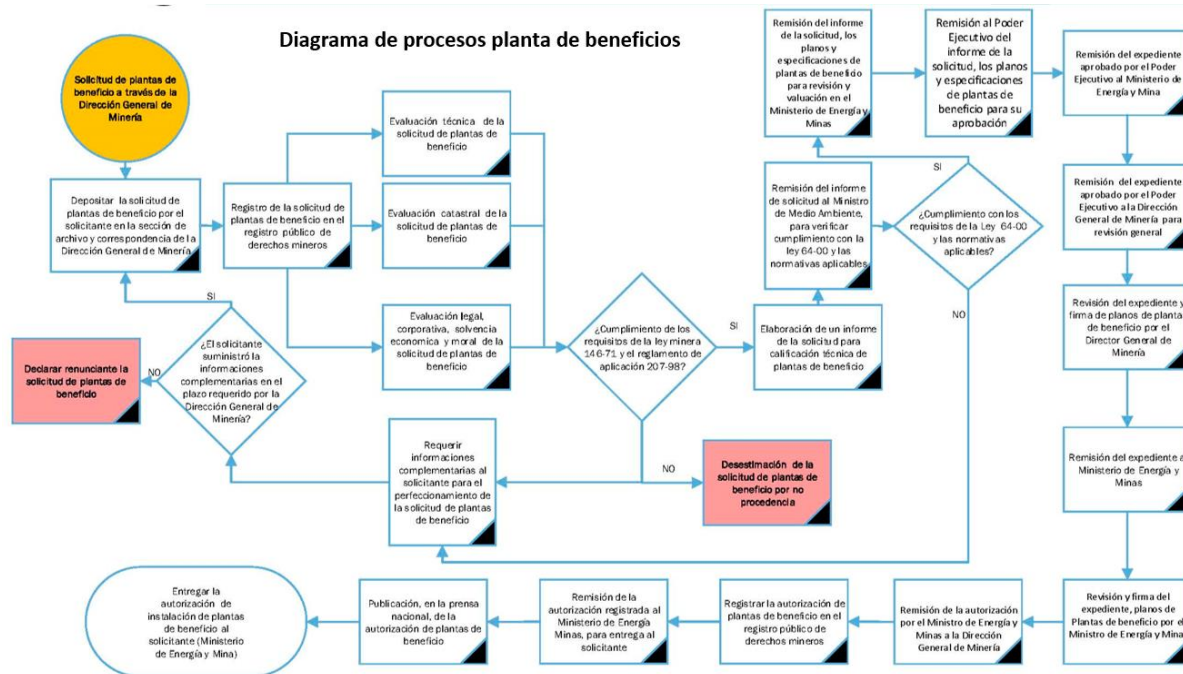
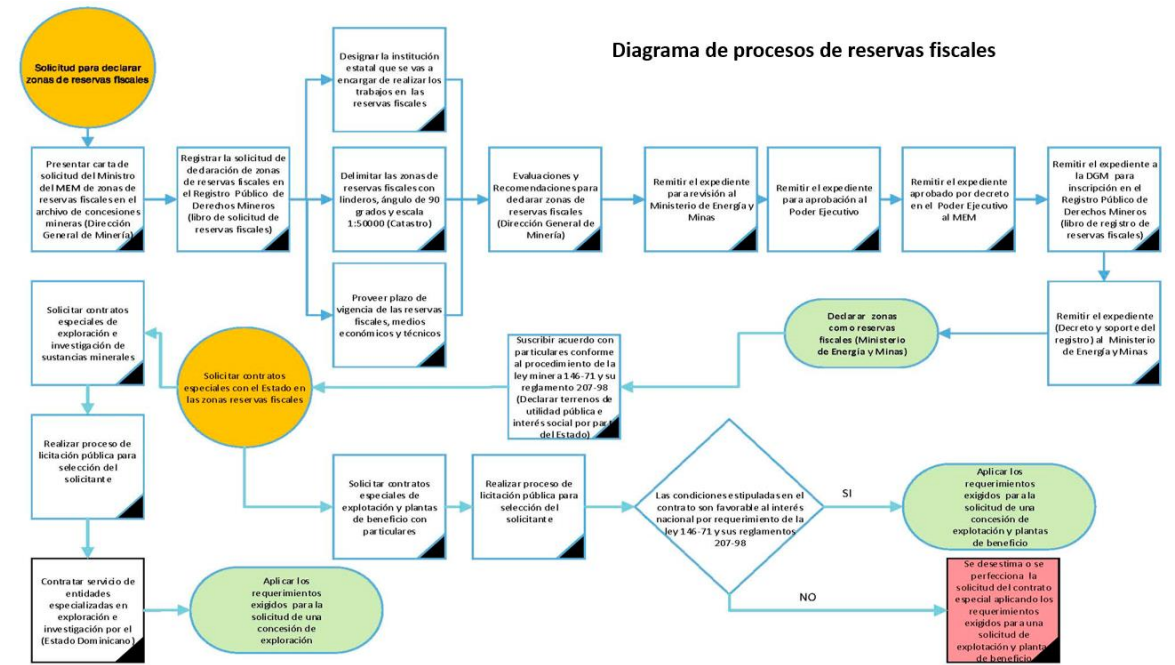

GOBIERNO DE LA
REPÚBLICA DOMINICANA

MINERÍA



Trimble landfolio

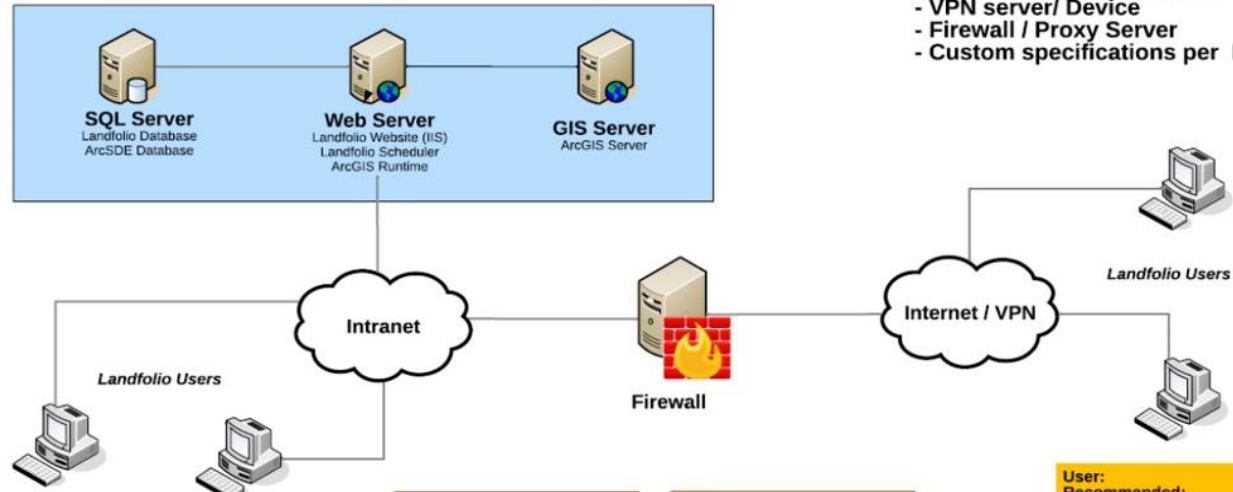

Onsite Deployment

- 50 users or more
- 3 Server Setup
- Virtualized or Physical Servers
- Dedicated 10 Mbs Internet
- VPN server/ Device
- Firewall / Proxy Server
- Custom specifications per Project

Configuración Landfolio BackOffice

SQL Server:
Recommended:
Windows Server 2012R2
SQL Server 2014 Enterprise
RAM: 24 GB
CPU: 4 cores

Minimum:
Windows Server 2008R2
SQL Server 2012
RAM: 16 GB
CPU: 4 cores

Web Server:
Recommended:
Windows Server 2012R2
Microsoft IIS 8
ArcGIS Server 10.3 Enterprise
RAM: 16GB
CPU: 4 cores

Minimum:
Windows Server 2008R2
Microsoft IIS 7
ArcGIS Server 10.3 Enterprise
RAM: 12 GB
CPU: 4 cores

GIS Server:
Recommended:
Windows Server 2012R2
Microsoft IIS 8
ArcGIS Server 10.3 Enterprise
RAM: 16GB
CPU: 4 cores

Minimum:
Windows Server 2008R2
Microsoft IIS 7
ArcGIS Server 10.3 Enterprise
RAM: 12 GB
CPU: 4 cores

User:
Recommended:
Windows 8/10
Internet Explorer
11/Edge

Minimum:
Windows 7
Internet Explorer 9

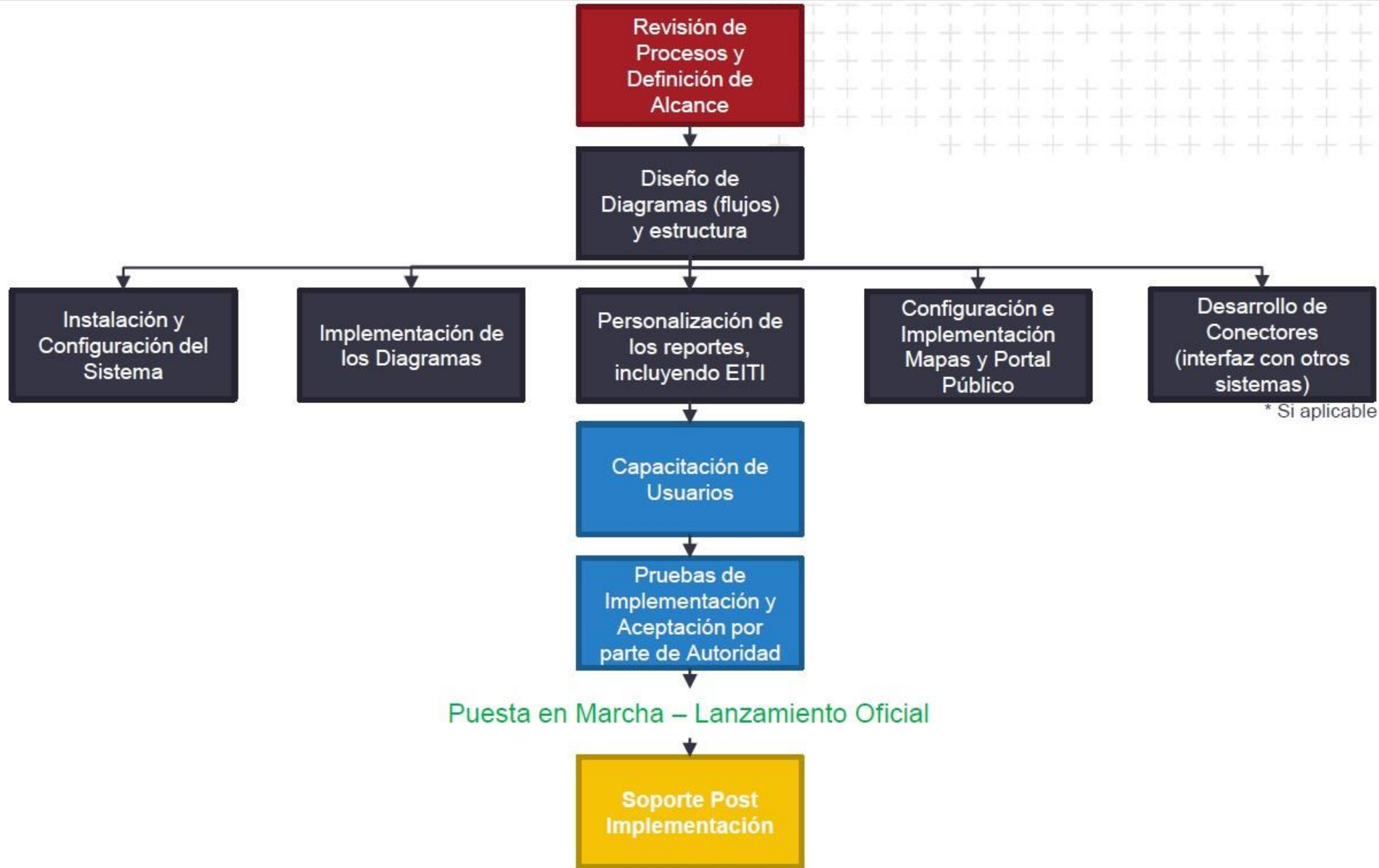

Etapas de Implementación

Interacción entre DGM y SD/Trimble



GOBIERNO DE LA
REPÚBLICA DOMINICANA

MINERÍA

Retos y Desafíos

- Tratamiento de la Solicites Con Parte Espacial Rubo y Distancia

Desde	Hasta	Rumbo	Distancia	Y (N-S)	X (E-O)
PP	1	Norte	310.00	1,999,691.00	257,613.00
1	2	Este	1,387.00	2,000,001.00	257,613.00
2	3	Sur	800.00	2,000,001.00	259,000.00
3	4	Este	4,000.00	1,999,201.00	259,000.00
4	5	Norte	1,000.00	1,999,201.00	263,000.00
5	6	Este	3,000.00	2,000,201.00	263,000.00
6	7	Norte	1,900.00	2,000,201.00	266,000.00
7	8	Este	800.00	2,002,101.00	266,000.00
8	9	Sur	200.00	2,002,101.00	266,800.00
9	10	Este	500.00	2,001,901.00	266,800.00
10	11	Sur	1,150.00	2,001,901.00	267,300.00
11	12	Oeste	325.00	2,000,751.00	267,300.00

- Conversión entre distintos tipos de sistemas de coordenadas

GeoRepository

EPDG Home | EPDG Dataset | Support Documentation | About Us | Contact | IOGP Geomatics

NAD27 to WGS 84 (1)

Transformation Details [VALID]

NAME:	NAD27 to WGS 84 (1)
CODE:	1170
VERSION:	DMA-Carib
VARIANT:	1
ACCURACY (M):	16
USAGE:	

Usage Details

SCOPE:	Military survey.
EXTENT:	Caribbean - central (DMA tfm)

SOURCE CRS: NAD27

TARGET CRS: WGS 84

TRANSFORMATION METHOD: Geocentric translations (geog2D domain)

METHOD IS REVERSIBLE: Yes

TRANSFORMATION PARAMETERS:	Parameter	Value	Reversible	Unit
	X-axis translation	-3	Yes	metre
	Y-axis translation	142	Yes	metre
	Z-axis translation	183	Yes	metre



GOBIERNO DE LA
REPÚBLICA DOMINICANA

MINERÍA



SGCM

Nombre de Usuario:

Contraseña:

CONECTARSE



Concesiones a vencer

	Concesiones de exploración	Concesiones de explotación
7 Días	0	0
30 días	2	0
60 Días	5	0
90 Días	3	0
180 Días	5	0

Recién Accedidos

Existen 14 Resultados en la lista.

Tipo	Nombre	Descripción
Derecho	AGUACATE DE PONTON (ERNM-00364)	República Dominicana, Exploración No Metálico, En Revisión
Derecho	CHAQUEY (ERNM-00263)	República Dominicana, Exploración No Metálico, En Revisión
Derecho	HATILLO (ENM-00300)	República Dominicana, Explotación No Metálico, En Revisión
Derecho	LA PIEDRA DE BIJA (ERNM-00260)	República Dominicana, Exploración No Metálico, En Revisión
Derecho	LA ROCALLOSA (T5068)	República Dominicana, Exploración No Metálico, Otorgado
Derecho	LA PALMA (T2205)	República Dominicana, Explotación No Metálico, Otorgado
Derecho	LA LOMOTA II (ERNM-00329)	República Dominicana, Exploración No Metálico, En Revisión
Derecho	SABANA LARGA (T5-104)	República Dominicana, Exploración No Metálico, Otorgado
Derecho	SABANA POTRERO (T5900)	República Dominicana, Explotación Metálico, Otorgado
Derecho	LA AUTOVÍA (ERNM-00215)	República Dominicana, Exploración No Metálico, En Revisión
Contrato	Parque Nacional Loma Los Siete Picos (797-21)	Areas Protegidas (Parques Nacionales - Parque Nacional), Decreto
Contrato	Parque Nacional Loma del Flaco José Francisco Peña Gómez (131-22)	Areas Protegidas (Monumentos Naturales - Monumento Natural), Decreto
Contrato	Villa Elisa (I.A.1)	Areas Protegidas (Áreas de Protección Estricta - Reserva Científica), Ley
Contrato	Arrecifes del Sureste (IV.B.2)	Areas Protegidas (Áreas de Manejo de Hábitat/Especies - Santuario de Mamíferos Marinos), Decreto

- Buscar 
- Inicio**
- Derechos
 - Concesiones Mineras Exploración
 - Concesiones Mineras Exploración
 - Denuncia Minera Minería Artesanal
- Contratos
 - Contrato Especial de Arrendamiento
- Acciones
- Mapas
- Reportes
- Documentos
- Empresas
- Personas
- Mi Configuración
- Herramientas Administrativas
- Ayuda







Inicio 

Derecho	LA PALMA (T2205)	República Dominicana, Explotación No Metálico, Otorgado
Derecho	LA LOMOTA II (ERNM-00329)	República Dominicana, Exploración No Metálico, En Revisión
Derecho	SABANA LARGA (T5-104)	República Dominicana, Exploración No Metálico, Otorgado
Derecho	SABANA POTRERO (T5900)	República Dominicana, Explotación Metálico, Otorgado
Derecho	LA AUTOVÍA (ERNM-00215)	República Dominicana, Exploración No Metálico, En Revisión
Contrato	Parque Nacional Loma Los Siete Picos (797-21)	Areas Protegidas (Parques Nacionales - Parque Nacional), Decreto
Contrato	Parque Nacional Loma del Flaco José Francisco Peña Gómez (131-22)	Areas Protegidas (Monumentos Naturales - Monumento Natural), Decreto
Contrato	Villa Elisa (I.A.1)	Areas Protegidas (Áreas de Protección Estricta - Reserva Científica), Ley
Contrato	Arrecifes del Sureste (IV.B.2)	Areas Protegidas (Áreas de Manejo de Hábitat/Especies - Santuario de Mamíferos Marinos), Decreto

1

 Configuraciones

Listados

Visualizar	Nombre	Tipo de Reporte
	Interno: Listado General de Solicitudes y Concesiones Consolidado	General
	Listado General	General
	Listado: Concesiones de Exploración	General
	Listado: Concesiones de Exploración	General
	Listado: Denuncias Mineras	General
	Listado: Solicitudes de Exploración	General
	Listado: Solicitudes de Exploración	General

Mis Búsquedas

Nombre	Tipo de Búsqueda
CMS Activa hasta 31 de Jul	Derecho
CMs Activa y Tramite cambiadas desde 02 ago	Derecho
CMs Activa y Tramite cambiadas esa semana	Derecho
CMs Activa y Tramite hasta 31 de Jul	Derecho
CMs Tramite hasta 31 de Jul	Derecho

Mapas de Solicitud y Denuncia

Visualizar	Nombre	Tipo de Reporte
	Mapa: Denuncias	General
	Mapa: Solicitudes Exploración	General
	Mapa: Solicitudes Exploración - Metalicas	General
	Mapa: Solicitudes Exploración - No Metalicas	General
	Mapa: Solicitudes Exploración	General
	Mapa: Solicitudes Exploración - Metalicas	General
	Mapa: Solicitudes Exploración - No Metalicas	General

Mapas General y Concesiones

Visualizar	Nombre	Tipo de Reporte
	Mapa General	General
	Mapa: Concesiones Exploración	General
	Mapa: Concesiones Exploración - Metalicas	General
	Mapa: Concesiones Exploración - No Metalicas	General
	Mapa: Concesiones Exploración	General
	Mapa: Concesiones Exploración - Metalicas	General
	Mapa: Concesiones Exploración - No Metalicas	General



Buscar

< Derecho > Detalles

Editar

- Inicio
- Derechos
 - Concesiones Mineras Exploración**
 - Concesiones Mineras Exploración
 - Denuncia Minera Minería Artesanal
- Contratos
 - Contrato Especial de Arrendamiento
- Acciones
- Mapas
- Reportes
- Documentos
- Empresas
- Personas
- Mi Configuración
- Herramientas Administrativas
- Ayuda

T5-104

SABANA LARGA
Otorgado
Exploración No Metálico

CEMENTOS SANTO DOMINGO, S.A.
Exploración Fecha de Solicitud: 06/08/2007 00:00:00
Exploración Fecha de Otorgamiento: 18/11/2019

Exploración Fecha de Expiración: 18/11/2022
Exploración Fecha de Prorroga:

- General**
- Partes (2)
- Geometría (1)
- Referencias Geográficas (30)
- Documentos
- Códigos de Referencia (2)
- Sustancias (1)
- Contratos
- Puntos Conexión
- Documentos Requeridos
- Acciones Abiertas (7)
- Acciones Cerradas (31)
- Roles (10)
- Auditoría

Código del Derecho:	T5-104
Jurisdicción:	República Dominicana
Tipo de Derecho:	Exploración No Metálico
Estatus:	Otorgado
Oficina Responsable:	Santo Domingo
Exploración Fecha de Solicitud:	06/08/2007 00:00:00
Exploración Fecha de Otorgamiento:	18/11/2019
Exploración Fecha de Expiración:	18/11/2022
Exploración Fecha de Prorroga:	

Nombre del Derecho:	SABANA LARGA
Código Antiguo:	S7332
Período de Prorroga:	3 Años
Plazo del Derecho:	3 Años
Comentario:	----- Fecha de Expiración Calculada
En Suspensión:	<input type="checkbox"/>
Archivar:	<input type="checkbox"/>



T5-104

SABANA LARGA
Otorgado
Exploración No Metálico

CEMENTOS SANTO DOMINGO, S.A.
ExploRación Fecha de Solicitud: 06/08/2007 00:00:00
ExploRación Fecha de Otorgamiento: 18/11/2019

ExploRación Fecha de Expiración: 18/11/2022
ExploRación Fecha de Prorroga:

General

Partes

Geometría (1)

Referencias Geográficas (30)

Documentos

Códigos de Referencia (2)

Sustancias (1)

Contratos

Puntos Conexion

Documentos Requeridos

Acciones Abiertas (7)

Acciones Cerradas (31)

Roles (10)

Auditoría

Existen 2 items en la lista.

1

Todas	Parte	Tipo	Tipo de Parte	Parte de Comunicación	Dirección Física	Dirección Postal
<input type="checkbox"/>	FÉLIX HERMAN GONZÁLEZ MEDINA	Person	Representante Legal	<input type="checkbox"/>		
<input type="checkbox"/>	CEMENTOS SANTO DOMINGO, S.A.	Company	Titular	<input type="checkbox"/>		

1

Resumen

Tipo de Parte

Representante Legal

Titular

- Inicio
- Derechos
- Concesiones Mineras Exploración
- Concesiones Mineras Exploración
- Denuncia Minera Minería Artesanal
- Contratos
- Contrato Especial de Arrendamiento
- Acciones
- Mapas
- Reportes
- Documentos
- Empresas
- Personas
- Mi Configuración
- Herramientas Administrativas
- Ayuda

T5-104

SABANA LARGA
 Otorgado
 Exploración No Metálico

CEMENTOS SANTO DOMINGO, S.A.
 Exploración Fecha de Solicitud: 06/08/2007 00:00:00
 Exploración Fecha de Otorgamiento: 18/11/2019

Exploración Fecha de Expiración: 18/11/2022
 Exploración Fecha de Prorroga:

- General
- Partes (2)
- Geometría
- Referencias Geográficas (30)
- Documentos
- Códigos de Referencia (2)
- Sustancias (1)
- Contratos
- Puntos Conexion
- Documentos Requeridos
- Acciones Abiertas (7)
- Acciones Cerradas (31)
- Roles (10)
- Auditoría

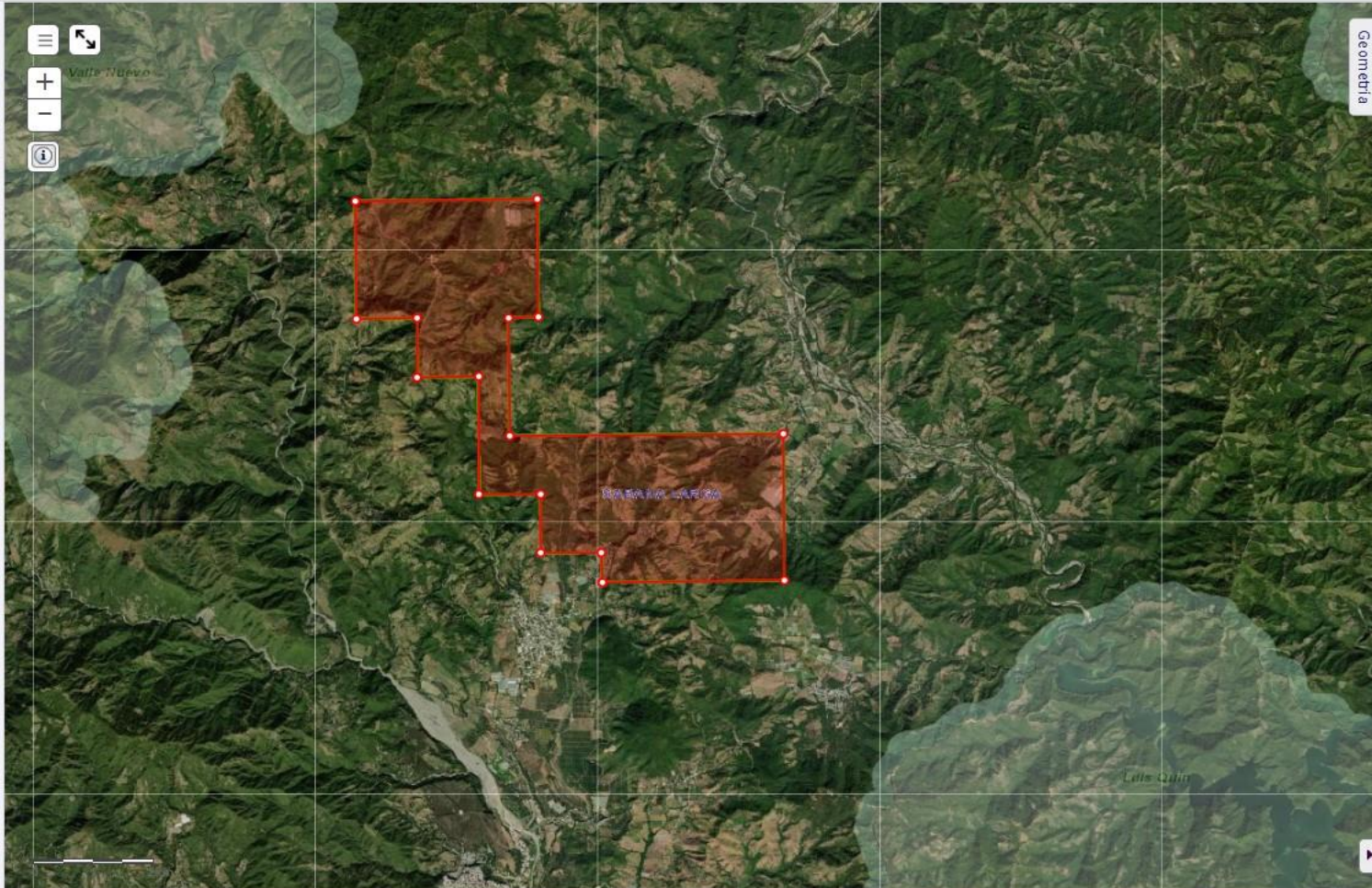

Sistema de Coordenadas: PCS_NAD27_UTM_Z19N
Área Oficial: 1,850.0000 Hectarea
Área Calculada: 1,850.0000 Ha
Geometría Dinámica: No es una geometría derivada
Descripción Legal:

Partes: Parte 1

Área: 1,850.0000 Ha

	Este (x)	Norte (y)
1	343,000.00	2,056,500.00
2	343,000.00	2,057,000.00
3	342,000.00	2,057,000.00
4	342,000.00	2,058,000.00
5	341,000.00	2,058,000.00
6	341,000.00	2,060,000.00
7	340,000.00	2,060,000.00
8	340,000.00	2,061,000.00
9	339,000.00	2,061,000.00
10	339,000.00	2,063,000.00
11	342,000.00	2,063,000.00
12	342,000.00	2,061,000.00
13	341,500.00	2,061,000.00
14	341,500.00	2,059,000.00
15	346,000.00	2,059,000.00
16	346,000.00	2,056,500.00



- Inicio
- Derechos
 - Concesiones Mineras Exploración
 - Concesiones Mineras Exploración
 - Denuncia Minera
 - Minería Artesanal
- Contratos
 - Contrato Especial de Arrendamiento
- Acciones
- Mapas
- Reportes
- Documentos
- Empresas
- Personas
- Mi Configuración
- Herramientas Administrativas
- Ayuda

ERNM-00364

AGUACATE DE PONTON
En Revisión
Exploración No Metálico

Máximo Galileo Rivas Fermín
Exploración Fecha de Solicitud: 29/07/2022 11:43:00
Exploración Fecha de Otorgamiento:

Exploración Fecha de Expiración:
Exploración Fecha de Prorroga:

GENERAR REPORTE:

- General
- Partes (2)
- Geometría (1)
- Referencias Geográficas (20)
- Documentos
- Códigos de Referencia (2)
- Sustancias (2)
- Contratos
- Puntos Conexión
- Documentos Requeridos
- Acciones Abiertas (9)
- Acciones Cerradas (4)
- Roles (10)
- Auditoría

Existen 3 Documentos directamente asociados.

1								
Todos	Ver	Título	Número de Documento	Descripción	Autor	Tipo de Documento	Tamaño del Documento	Sensibilidad
<input type="checkbox"/>		50K AGUACATE DE PONTON.pdf				S-Mapas y Planos	762.00 KB	Medium - Internal only
<input type="checkbox"/>		Aguacate de ponton.pdf				S-Carta Requerimiento	1.62 MB	Medium - Internal only
<input type="checkbox"/>		mapa aguacate de ponton.pdf				S-Mapas y Planos	1.34 MB	Medium - Internal only

Existen 1 Documentos indirectamente asociados por Partes

1								
Todos	Ver	Título	Número de Documento	Descripción	Autor	Tipo de Documento	Tamaño del Documento	Sensibilidad
<input type="checkbox"/>		CEDULA MARCOS ULISE MARTIN PEREZ.pdf				P-Cedula de Identidad	168.00 KB	Medium - Internal only

T5-104

SABANA LARGA

Otorgado

Exploración No Metálico

CEMENTOS SANTO DOMINGO, S.A.

ExploRación Fecha de Solicitud: 06/08/2007 00:00:00

ExploRación Fecha de Otorgamiento: 18/11/2019

ExploRación Fecha de Expiración: 18/11/2022

ExploRación Fecha de Prorroga:

General	Existen 30 referencias geográficas en la lista.						
Partes (2)	1						
Geometría (1)	Todos Referencia Geográfica Completa						
Referencias Geográficas	Categoría	Referencia Geográfica	Abreviación	En	Área	Porcentaje de Área	
<input type="checkbox"/>	Pais	República Dominicana	RD				
<input type="checkbox"/>	Hoja100k	6071	6071	República Dominicana	828.9192 Ha	44.81	
<input type="checkbox"/>	Hoja100k	6171	6171	República Dominicana	1,021.0808 Ha	55.19	
<input type="checkbox"/>	Region	REGIÓN VALDESIA	05	República Dominicana			
<input type="checkbox"/>	Hoja50k	SAN JOSÉ DE OCOA	6071-I	6071	828.9192 Ha	44.81	
<input type="checkbox"/>	Hoja50k	SABANA LARGA	6171-IV	6171	1,021.0808 Ha	55.19	
<input type="checkbox"/>	Provincia	SAN JOSÉ DE OCOA	0531	REGIÓN VALDESIA	1,850.0000 Ha	100.00	
<input type="checkbox"/>	Municipio	SABANA LARGA	053102	SAN JOSÉ DE OCOA	515.2193 Ha	27.85	
<input type="checkbox"/>	Municipio	SAN JOSÉ DE OCOA	053101	SAN JOSÉ DE OCOA	1,334.7807 Ha	72.15	
<input type="checkbox"/>	Distrito	NIZAO - LAS AUYAMAS (DM)	05310103	SAN JOSÉ DE OCOA	1,334.7807 Ha	72.15	
<input type="checkbox"/>	Distrito	SABANA LARGA	05310201	SABANA LARGA	515.2193 Ha	27.85	
<input type="checkbox"/>	Sección	LAS CUMBRES	0531010303	NIZAO - LAS AUYAMAS (DM)	717.0918 Ha	38.76	
<input type="checkbox"/>	Sección	EL HIGUITO	0531010304	NIZAO - LAS AUYAMAS (DM)	617.6889 Ha	33.39	
<input type="checkbox"/>	Sección	LA HORMA	0531020102	SABANA LARGA	213.5179 Ha	11.54	
<input type="checkbox"/>	Sección	SABANA LARGA	0531020103	SABANA LARGA	301.7013 Ha	16.31	
<input type="checkbox"/>	Barrio o Paraje	LAGUNA SECA	0531010303009	LAS CUMBRES	17.9948 Ha	0.97	
<input type="checkbox"/>	Barrio o Paraje	LA CIÉNAGA DE LOS POCITOS	0531020102022	LA HORMA	23.6992 Ha	1.28	
<input type="checkbox"/>	Barrio o Paraje	LOS POCITOS	0531020102021	LA HORMA	18.0526 Ha	0.98	
<input type="checkbox"/>	Barrio o Paraje	MONTE BONITO	0531010304008	EL HIGUITO	90.7877 Ha	4.91	
<input type="checkbox"/>	Barrio o Paraje	LOS MARTÍNEZ	0531020103007	SABANA LARGA	54.0506 Ha	2.92	
<input type="checkbox"/>	Barrio o Paraje	PINO MOCHO (PINO MONCHO)	0531010303012	LAS CUMBRES	299.9646 Ha	16.21	
<input type="checkbox"/>	Barrio o Paraje	EL HIGUITO	0531010304006	EL HIGUITO	329.5093 Ha	17.81	
<input type="checkbox"/>	Barrio o Paraje	EL PIE DE LA LOMA	0531010303011	LAS CUMBRES	177.5787 Ha	9.60	
<input type="checkbox"/>	Barrio o Paraje	EL GUAYABO	0531020103002	SABANA LARGA	37.7123 Ha	2.04	
<input type="checkbox"/>	Barrio o Paraje	EL CARRAO	0531010304007	EL HIGUITO	197.3919 Ha	10.67	
<input type="checkbox"/>	Barrio o Paraje	LA ESPERANZA	0531020103003	SABANA LARGA	209.9384 Ha	11.35	
<input type="checkbox"/>	Barrio o Paraje	LA HORMA	0531020102011	LA HORMA	11.4452 Ha	0.62	
<input type="checkbox"/>	Barrio o Paraje	EL CALLEJÓN	0531010303006	LAS CUMBRES	221.5538 Ha	11.98	
<input type="checkbox"/>	Barrio o Paraje	LOS MANACLARES	0531020102014	LA HORMA	29.5218 Ha	1.60	
<input type="checkbox"/>	Barrio o Paraje	LOS ALMENDROS	0531020102012	LA HORMA	130.7991 Ha	7.07	
1							
Existen 0 referencias geográficas para el PP-Punto de Partida punto de referencia							
Existen 0 referencias geográficas para el PR-Punto de Referencia punto de referencia							



Inicio

Derechos

Concesiones
Mineras
Explotación

Concesiones
Mineras
Explotación

Denuncia Minera
Minería Artesanal

Contratos

Contrato Especial de
Arrendamiento

Acciones

Mapas

Reportes

Documentos

Empresas

Personas

Mi Configuración

Herramientas
Administrativas

Ayuda

797-21

797-21

Nombre: Parque Nacional Loma Los Siete Picos

Partes:

Tipo: Areas Protegidas

Sub Tipo: Parques Nacionales - Parque Nacional

Estatus: Decreto

Fecha de Inicio: 20/12/2021

Fecha de Término:

General

Código:

797-21

Nombre:

Parque Nacional Loma Los Siete Picos

Condiciones (1)

Tipo:

Areas Protegidas

Geometría (1)

Sub Tipo:

Parques Nacionales - Parque Nacional

Referencias Geográficas (101)

Estatus:

Decreto

Fecha de Inicio:

20/12/2021

Jurisdicciones (1)

Oficina Responsable:

Santo Domingo

Documentos (1)

Archivar:

Códigos de Referencia (2)

Resumen:

Acciones Abiertas (1)

Acciones Cerradas (1)

Roles

Auditoría



797-21

797-21

Nombre: Parque Nacional Loma Los Siete Picos

Partes:

Tipo: Areas Protegidas

Sub Tipo: Parques Nacionales - Parque Nacional

Estatus: Decreto

Fecha de Inicio: 20/12/2021

Fecha de Término:

General

Condiciones

Geometría (1)

Referencias Geográficas (101)

Jurisdicciones (1)

Documentos (1)

Códigos de Referencia (2)

Acciones Abiertas (1)

Acciones Cerradas (1)

Roles

Auditoría

Existen 1 condiciones en la lista.

1

Todos	Mapa	Número	Tipo de Condición	Descripción de Condición	Valor de Condición	Unidad de Condición	Fecha de Inicio	Fecha de Término	Acciones
<input type="checkbox"/>			Amortiguamiento	Loma los Siete Picos - Área de Amortiguamiento 200 metros	200.0000	Metro			0

1

Exhibir condiciones indirectas

- Inicio
- Derechos
 - Concesiones Mineras Explotación
 - Concesiones Mineras Explotación
 - Denuncia Minera
 - Minería Artesanal
- Contratos**
 - Contrato Especial de Arrendamiento
- Acciones
 - Mapas
 - Reportes
 - Documentos
- Empresas
 - Personas
- Mi Configuración
 - Herramientas Administrativas
- Ayuda

797-21

797-21
Nombre: Parque Nacional Loma Los Siete Picos
Partes:

Tipo: Areas Protegidas
Sub Tipo: Parques Nacionales - Parque Nacional
Estatus: Decreto

Fecha de Inicio: 20/12/2021
Fecha de Término:

- General
- Condiciones (1)
- Geometría**
- Referencias Geográficas (101)
- Jurisdicciones (1)
- Documentos (1)
- Códigos de Referencia (2)
- Acciones Abiertas (1)
- Acciones Cerradas (1)
- Roles
- Auditoría

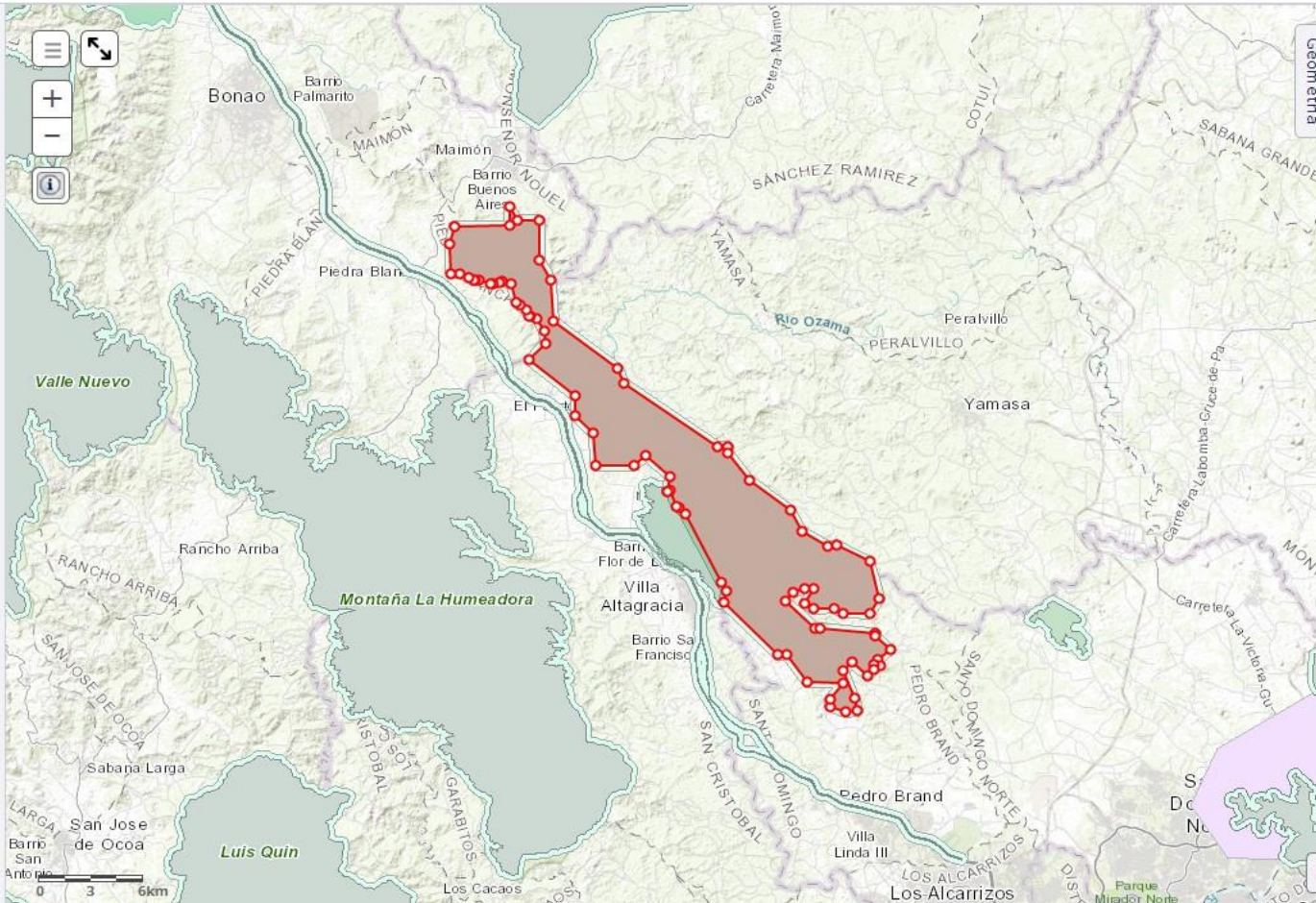

Geometría

Sistema de Coordenadas: PCS_WGS84_UTM_Z19N
Área Oficial: 13,639.0000 Hectarea
Área Calculada: 13,654.6950 Ha
Geometría Dinámica: No es una geometría derivada

Partes: Parte 1

Área: 13,654.6950 Ha

	Este (x)	Norte (y)
1	375,132.00	2,071,494.00
2	375,314.00	2,072,327.00
3	373,966.00	2,073,584.00
4	373,316.00	2,072,992.00
5	371,140.00	2,072,981.00
6	370,995.00	2,074,878.00
7	370,011.00	2,075,880.00
8	370,020.00	2,077,007.00
9	367,406.00	2,079,126.00
10	368,329.00	2,080,043.00
11	368,261.00	2,080,780.00
12	367,875.00	2,081,519.00
13	367,502.00	2,081,691.00
14	367,416.00	2,081,691.00
15	367,244.00	2,081,996.00
16	366,880.00	2,082,285.00



Inicio

Derechos

Concesiones
Mineras
ExploRación

Concesiones
Mineras
ExploTación

Denuncia Minera
Minería Artesanal

Contratos

Contrato Especial de
Arrendamiento

Acciones

Mapas

Reportes

Documentos

Empresas

Personas

Mi Configuración

Herramientas
Administrativas

Ayuda

797-21

797-21

Nombre: Parque Nacional Loma Los Siete Picos

Partes:

Tipo: Areas Protegidas

Sub Tipo: Parques Nacionales - Parque Nacional

Estatus: Decreto

Fecha de Inicio: 20/12/2021

Fecha de Término:

General

Condiciones (1)

Geometría (1)

Referencias Geográficas (101)

Jurisdicciones (1)

Documentos

Códigos de Referencia (2)

Acciones Abiertas (1)

Acciones Cerradas (1)

Roles

Auditoría

GENERAR REPORTE:

Existen 1 Documentos directamente asociados.

1

Todos	Ver	Título	Número de Documento	Descripción	Autor	Tipo de Documento	Tamaño del Documento	Sensibilidad
<input type="checkbox"/>		Decreto 797-21 (1).PDF	797-21			D-Leyes y Decretos	2.50 MB	Medium - Internal only

1

- Inicio
- Derechos
 - Denuncia Minera
 - Minería Artesanal
 - Solicitudes y Concesiones de Exploración
 - Solicitudes y Concesiones de Explotación
- Contratos
 - Áreas Protegidas
- Acciones
- Mapas
- Reportes
- Documentos
- Empresas
- Personas
- Mi Configuración
- Herramientas Administrativas
- Ayuda

ERNM-00347

EL SONIDO DE MARIANA
En Revisión
Exploración No Metálico

HORCA BUSSINES, S.R.L.
Exploración Fecha de Solicitud: 16/04/2021 11:41:00
Exploración Fecha de Otorgamiento:

Exploración Fecha de Expiración:
Exploración Fecha de Prorroga:

Validación Espacial Concesión de Exploración

General

Documentos

Auditoría

Instrucciones de Acción [Ocultar Detalles](#)

- Generar el reporte de Validación Espacial.

Fecha de Vencimiento: 23/04/2021

Validación Espacial Exploracion

GENERAR DOCUMENTO

Acción Padre: Revisión de Documentación Cartográfica (Decisión: Conforme)

Shape Validation

Resultado de Validación

Geometría de Validación

Geometría de Comparación

Geometría Resultante

Configuración de la Geometría de Validación

Configuración de la Geometría Resultante

EJECUTAR VALIDACIÓN La validación fue realizada

La Geometría de Validación es: Inválido

Mensaje

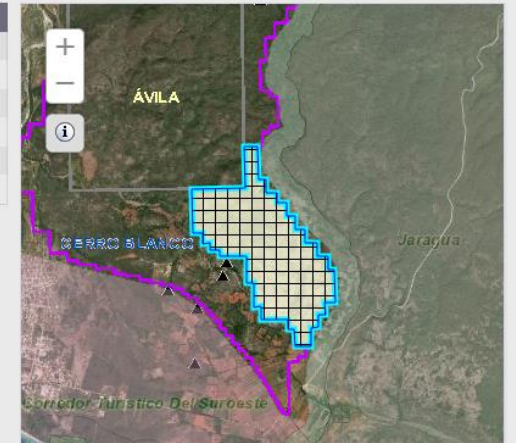

- La geometría no se ajusta a la malla (Eastings: 1.00, Northings: 1.00)
- La geometría no tiene menos que el número mínimo de vértices (4 vértices)
- La geometría no es un donut
- La geometría no tiene más que el número máximo de partes (1 partes)
- La forma se superpone con 0 derechos
- La geometría se superpone con 0 áreas restringidas



- Reporte de Validación espacial implementado desde 2021.
- Se utiliza como anexo en la revisión cartográfica de cada solicitud.

File Home Insert Page Layout Formulas Data Review View Automate Developer Help Acrobat

K19



REPORTE DE SUPERPOSICIÓN

Validación Espacial

Reporte generado en: 25 de abril de 2023 10:05:44 a. m.

Nombre:
Código: [DMNM-01493](#)
Tipo: Denuncia Minera No Metálico
Estatus: Solicitud
Fecha de Solicitud: 24/04/2023 12:25:00
Área (ha): 1,254.3416 **Titular:** ESTERLING RADAMES MEDRANO **Total Areas (ha) Concedidas:** 0.0000
Municipio (s): LAS TERRENAS
Provincia (s): SAMANÁ
Fecha de Ejecución de Validación Espacial: 24/04/2023

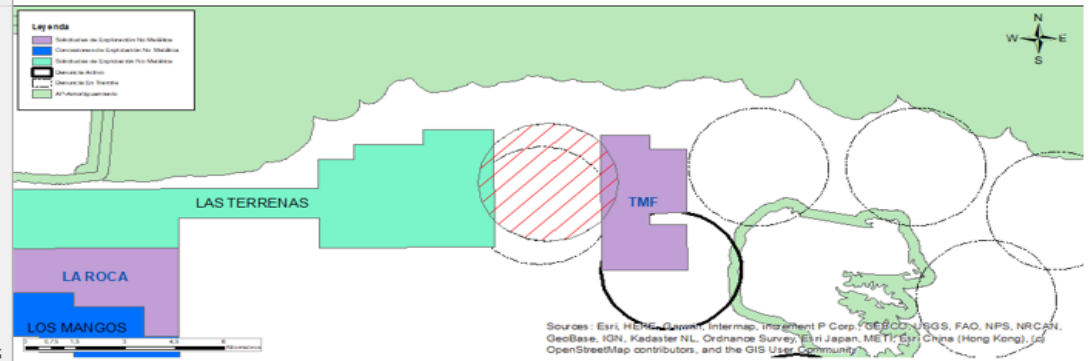
Leyenda

- Explotación de Explotación No Metálica
- Denuncia Minera No Metálica
- Explotación de Explotación No Metálica
- Denuncia de Acceso
- Contrato de Explotación
- Área de Superposición



Sources: Esri, DeLorme, Swire, Intermap, Incorp Corp, GEBCO, USGS, FAO, NPS, NRCAN, GeBCO, IGN, Kadaster NL, Ordnance Survey, Esri Japan, METI, Esri China (Hong Kong), Swisstopo, Mapbox Contributors, and the GIS User Community

Áreas de Solape								
Código del Derecho	Nombre del Derecho	Estatus del Derecho	Tipo del Derecho	Área	Participantes	Fecha de Solicitud	Fecha de Otorgamiento	Fecha de Expiración
DMNM-01493		Solicitud	Denuncia Minera No Metálico	927.6624 Ha	Jorge Jose Agustin Calderon Mercado	*****		
EBNM-00330	TMF	En Revisión	Explotación No Metálico	87.4988 Ha	TERRA MATER FILIORUM	07/04/2022		
S8144	LAS TERRENAS	En Revisión	Explotación No Metálico	77.7588 Ha	JOSÉ ANTONIO MERA JIMÉNEZ	10/03/2010		

Áreas de Solape						
Código del Contrato	Nombre del Contrato	Estatus del Contrato	Tipo del Contrato	Área	Participantes	Fecha de Inicio
Áreas de Solape						
Nombre				External Spatial	Área	



GOBIERNO DE LA
REPÚBLICA DOMINICANA

MINERÍA

Trimble



Algunas Ventajas

- Solución en plataforma web, accesible a través de cualquier navegador (Chrome, IE, Firefox ...)
- **Modelo robusto de seguridad y autenticación**
- Permisos de acceso a nivel individual
- **Auditoria e Histórico completos**
- Repositorio de Documentos
- **Suministro de informes del sistema y personalizados, incluyendo el EITI**
- Ambiente Standard de TI: MS Windows Server, MS SQL Server



GOBIERNO DE LA
REPÚBLICA DOMINICANA

MINERÍA

 Trimble.



Algunas Ventajas

- Conocimiento y Experiencia de SD/Trimble con respecto a la Gestión de Catastros Mineros en Gobiernos
- Disminución de los riesgos asociados a nuevos desarrollos y baja dependencia de desarrolladores
- Sistema en constante evolución: nuevas funcionalidades implementadas compartidas entre los diversos clientes
- Sistema en constante prueba: funcionalidades validadas por centenas de usuarios
- Capacidad ya existente de expansión a otras actividades: Permisos Ambientales, Hidrocarburos, Buzón de Quejas, Fomento



GOBIERNO DE LA
REPÚBLICA DOMINICANA

MINERÍA

Landfolio : Report Distribution



landfolio.mineria.repdom@gmail.com

To Theyder Moquete

Reply

Reply All

Forward



Mon 8/1/2022 9:10 AM

 Transparencia- Estadísticas e Solicitudes Inscritas de DMs 2013 - Actual_01082022 090140.xlsx
298 KB



Translate message to: Spanish

Never translate from: English

Translation preferences

Landfolio

Report Distribution

08/01/2022 09:01:55

Theyder Moquete (theyder.moquete@mineria.gob.do)

- Buscar
- Inicio
- Derechos
- Concesiones Mineras Exploración
- Concesiones Mineras Exploración
- Denuncia Minera
- Minería Artesanal
- Contratos
- Contrato Especial de Arrendamiento
- Acciones
- Mapas**
- Reportes
- Documentos
- Empresas
- Personas
- Mi Configuración
- Herramientas Administrativas
- Ayuda

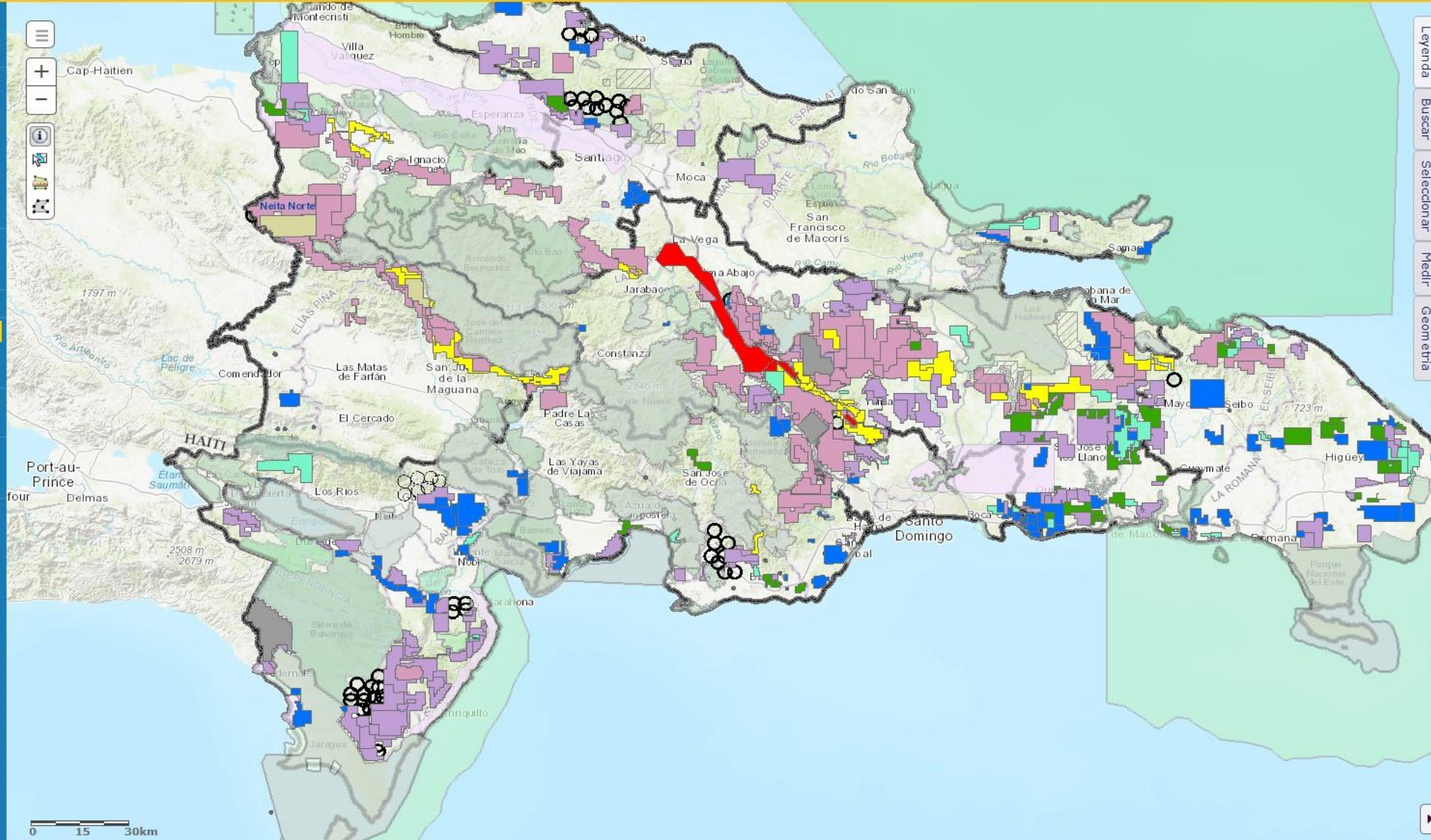

- Legenda
- Buscar
- Seleccionar
- Medir
- Geometría

- Minería Artesanal**
- Concesión Minera**
- Reserva Fiscal Minera
- Puntos Referencia
- PP-Punto Partida
- PR-Punto Reference
- Exploración
- Concesion de Exploración ...
- Concesion de Exploración ...
- Solicitudes de Exploración ...
- Solicitudes de Exploración ...
- Exploracion Inactivo
- Explotación
- Concesiones de Explotació...
- Concesiones de Explotació...
- Solicitudes de Explotación ...
- Solicitudes de Explotación ...
- Explotacion Inactivo
- Denuncia
- Punto Denuncia
- Denuncia Activo
- Denuncia En Tramite
- Denuncia Inactivo
- Áreas Protegidas**
- División Política**
- Cartas**
- Word Imagery (ESRI)**

Bienvenido al Portal del Catastro Minero de Republica Dominicana

La Dirección General de Minería y Trimble Land Administration han desarrollado este portal para mejorar la transparencia e incentivar la inversión del sector minero de la Republica Dominicana.

Haga un click en una concesión para tener más informaciones o utilice la funcionalidad de búsqueda con el nombre del derecho o de la compañía.

Cualquier inconsistencia en alguna información mostrada en este portal responde a que en estos momentos estamos en proceso de implementación de un nuevo sistema de gestión de concesiones y toda la información espacial, detalles del solicitante y concesionario están siendo depuradas, a lo que agradecemos nos notifiquen ante algún dato erróneo.

Los datos presentados del portal son para fines informativos y son actualizados en tiempo real - 25/04/2023

Continuar

- Concesion Exploración
 - Metálica
 - No Metálica
- Concesion Explotación
 - Metálica
 - No Metálica
- Solicitud Exploración
 - Metálica
 - No Metálica
- Solicitud Explotación
 - Metálica
 - No Metálica
- Denuncia
 - Activa
 - En Trámite
- Reserva Fiscal Minera
- Reserva Minería Artesanal
- Áreas Protegidas
- Áreas Protegidas - Amortiguamiento
- Imagen de Satélite

00°00'00" N 00°00'00" E

Powered by

Portal del Catastro Minero de Republica Dominicana - Dirección General de Minería

Español

Busqueda: Nombres, Partes, Su:

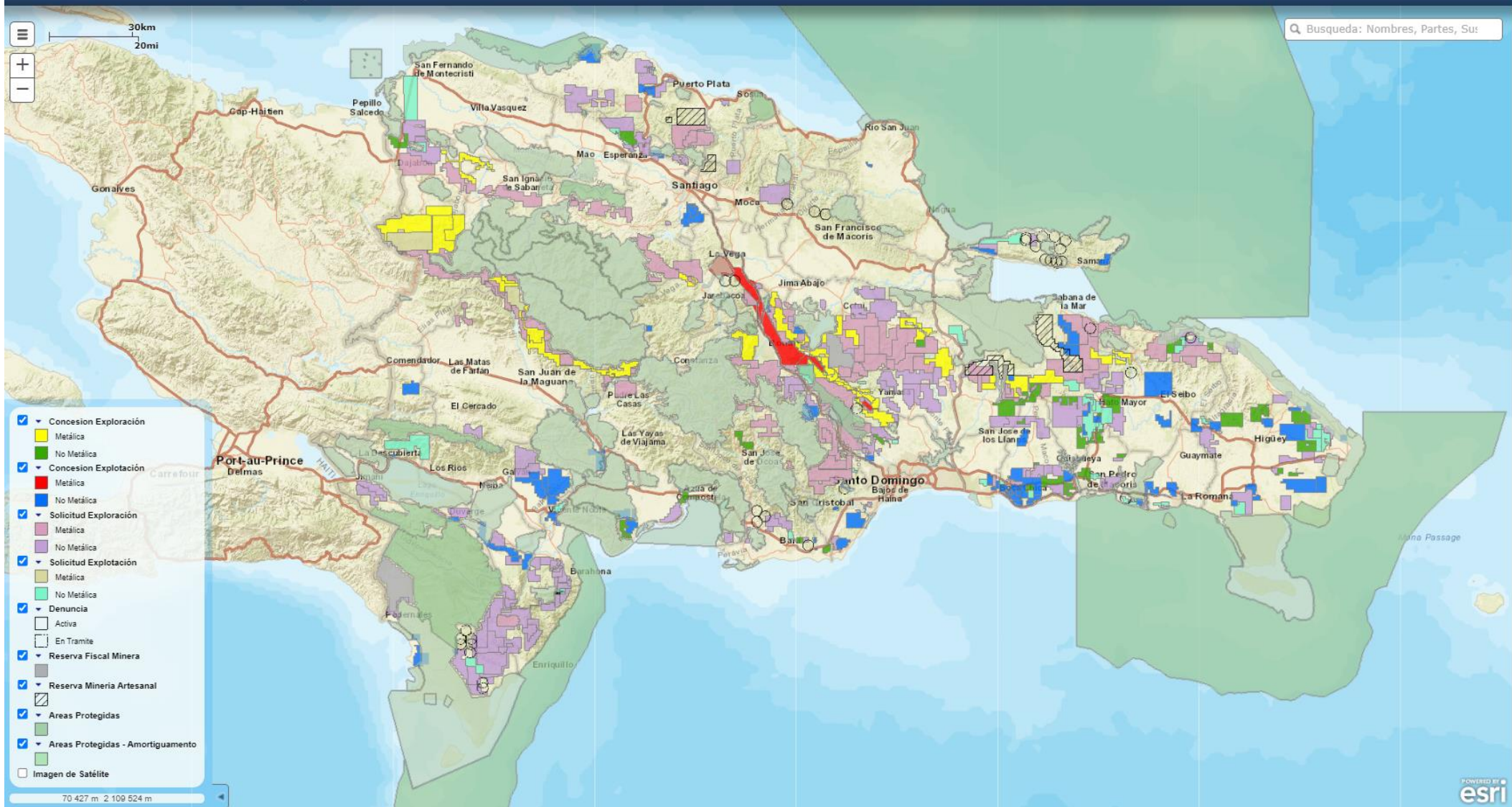



GOBIERNO DE LA
REPÚBLICA DOMINICANA

MINERÍA

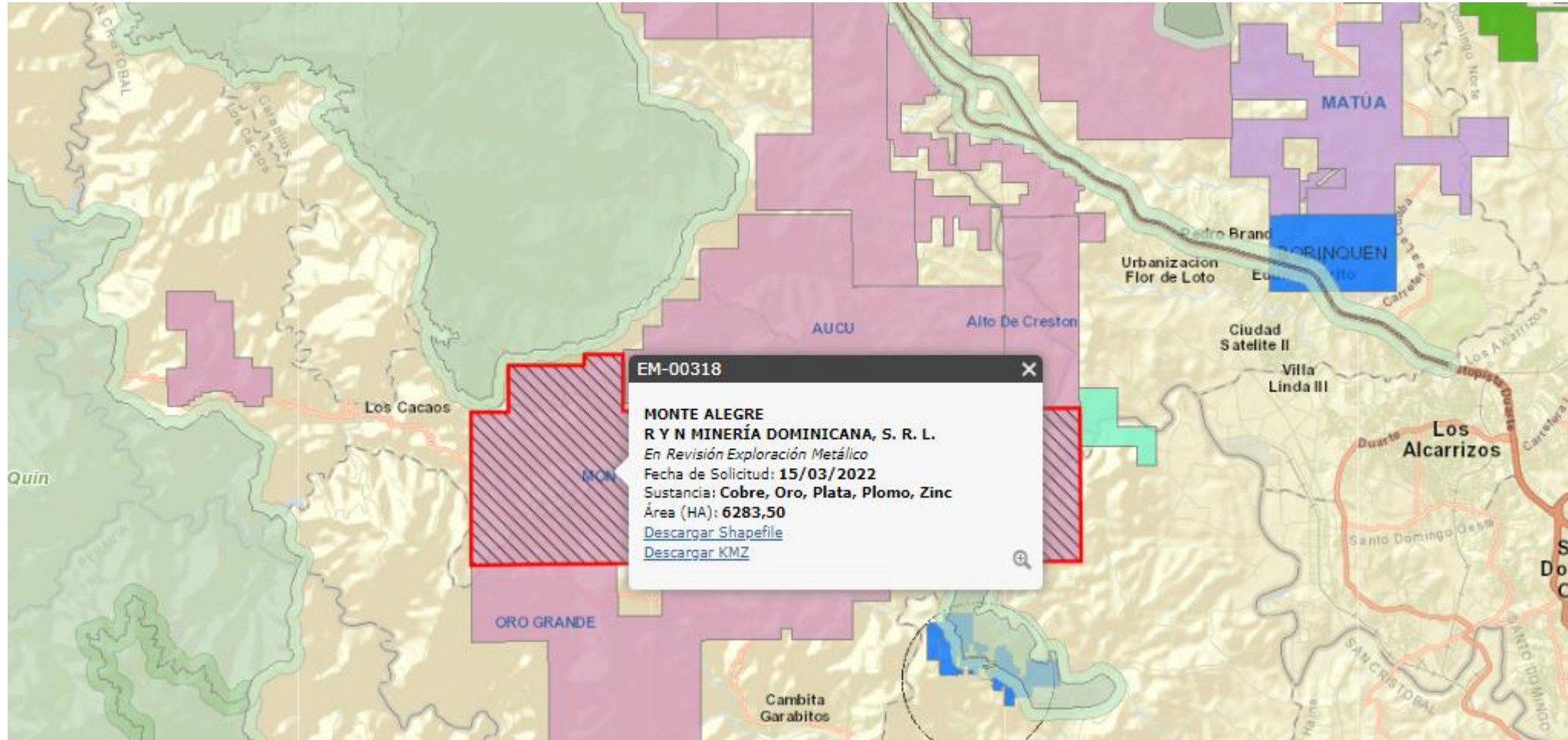



GOBIERNO DE LA
REPÚBLICA DOMINICANA

MINERÍA

Descarga de datos en distintos formatos

Archivos ShapeFile

A continuación, se encuentran disponibles para descarga los archivos ShapeFile de las capas del portal.

- [Concesion Exploración](#)
- [Concesion Explotación](#)
- [Solicitud Exploración](#)
- [Solicitud Explotación](#)
- [Denuncia Minera](#)
- [Reserva Minería Artesanal](#)
- [Reserva Fiscal Minera](#)
- [Áreas Protegidas](#)

Archivos KMZ

A continuación, se encuentran disponibles para descarga los archivos KMZ de las capas del portal.

- [Concesion Exploración](#)
- [Concesion Explotación](#)
- [Solicitud Exploración](#)
- [Solicitud Explotación](#)
- [Denuncia Minera](#)
- [Reserva Minería Artesanal](#)
- [Reserva Fiscal Minera](#)
- [Áreas Protegidas](#)

Continuar



GOBIERNO DE LA
REPÚBLICA DOMINICANA

MINERÍA



Muchas Gracias...



GOBIERNO DE LA
REPÚBLICA DOMINICANA

MINERÍA



Preguntas?????